

François et Cécile GODDE  
25 rue de la plaine  
31150 Bruguères

Le 04 décembre 2018

n°43  
bn  
R42

06.61.81.85.21  
06.84.81.50.52  
fcgodde@hotmail.fr

Monsieur le commissaire enquêteur  
Service urbanisme  
Mairie de Fronton

Monsieur le commissaire enquêteur,

Nous venons, par la présente, déposer une requête concernant l'enquête publique de révision du PLU en cours dont vous avez la charge.

Nous avons acheté une parcelle de 4500 m<sup>2</sup> (quartier de Caillol) en juillet 2018 dans l'optique de la diviser et d'en vendre 2000 m<sup>2</sup> (à une seule personne) lorsque notre maison sera achevée (septembre 2019).

Notre achat a été fait sous cette condition et nous avons besoin financièrement de vendre ces 2000 m<sup>2</sup>. Dans le cas où cette parcelle deviendrait non constructible, non seulement nous aurions acheté de la terre non constructible à un prix exorbitant et en plus, nous serons dans une situation financière très difficile.

Ci-après les coordonnées de notre dossier :

- numéro de permis de construire : PC 031 202 17 S0097
- parcelle zone UC, numéro de parcelle 272 A et 272 B

Nous espérons sincèrement que notre requête pourra trouver une issue positive en notre faveur.

Nous vous remercions pour l'énergie et la patience dont vous devez faire preuve afin de trouver des solutions qui conviennent aux deux parties.

Nous vous prions d'agréer, Monsieur, nos sincères salutations.

François et Cécile GODDE



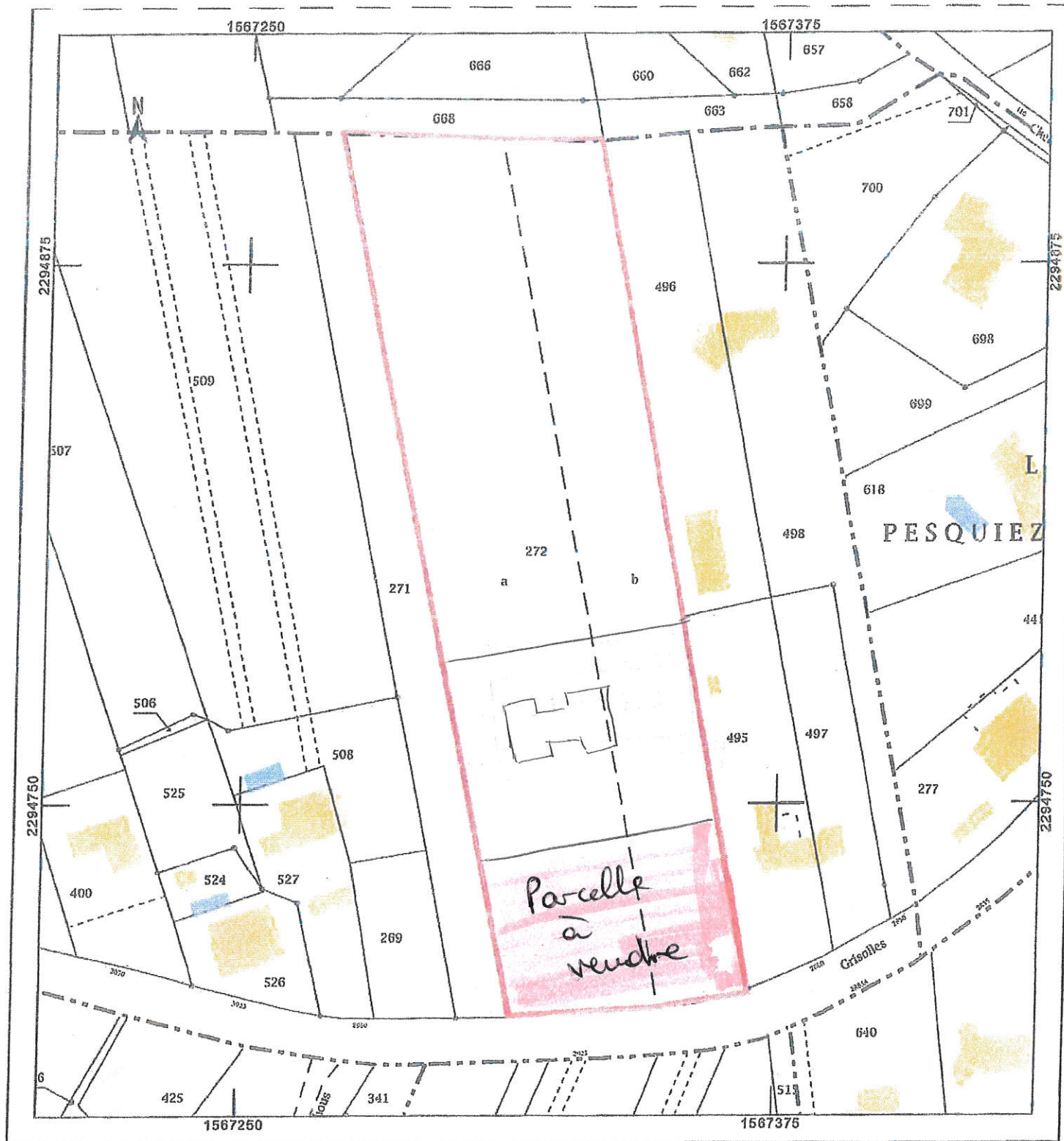

JFB Architecture"  
 - A TEAM -  
 vière Longue - 31850 BEAUPUY  
 06 17 28 42 63  
 u@a-team-archi.com  
 ordre national : S17274  
 régional : mid501969

Extrait Cadastral  
 Ech : 1/1250

*Handwritten signatures and initials in blue ink.*

ARCHITECTE :  
 SARL JFB Architecture  
 7 Chemin Rivière Longue # 31 850 BEAUPUY  
 06.17.28.42.63 - jf.bou@a-team-archi.com

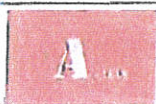

DATE 28/11/2017

ECH.

COURRIER ARRIVÉ

08 JAN. 2018

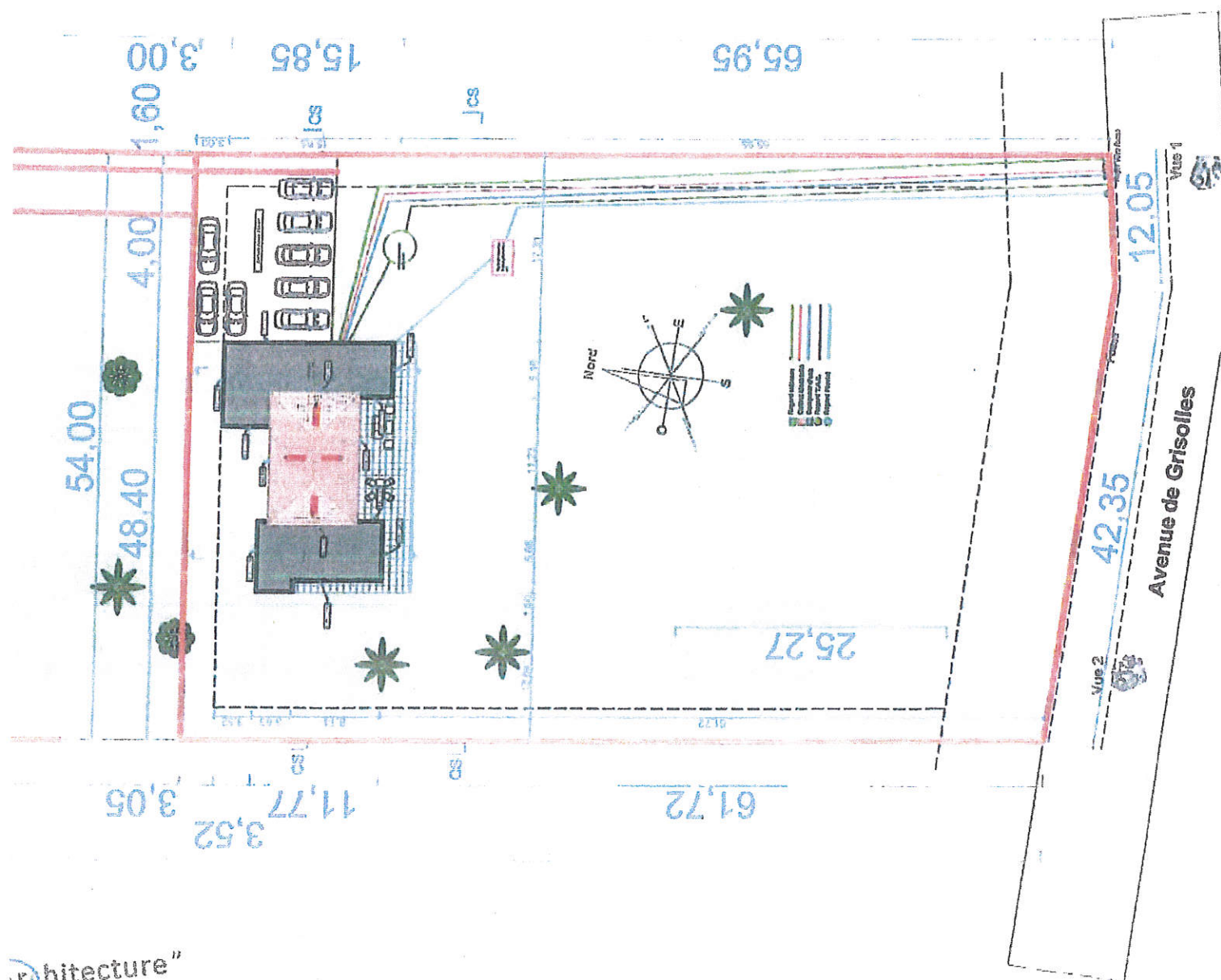
MAIRIE DE FRONTON  
Service de l'Urbanisme

Architecture"  
A.M.  
Boulevard - 21650 BEAUPUY  
04 42 42 63  
team-archi.com  
01 72 74 51 72  
mid501969